

**UCHWAŁA NR L/453/2024**  
**RADY MIEJSKIEJ W LUBIENIU KUJAWSKIM**

z dnia 27 marca 2024 r.

**w sprawie wystąpienia z wnioskiem do Ministra Spraw Wewnętrznych i Administracji o zmianę granic administracyjnych Miasta Lubień Kujawski oraz wyrażenia opinii Rady Miejskiej w Lubieniu Kujawskim w przedmiocie zmiany granic administracyjnych Miasta Lubień Kujawski.**

Na podstawie art. 4 ust. 1 pkt 1, art. 4 ust. 2, art. 4b ust. 1 i ust. 3 ustawy z dnia 8 marca 1990 roku o samorządzie gminnym (Dz. U. z 2023 r., poz. 40, poz. 572, poz. 1463 i poz. 1688) oraz §2 rozporządzenia Rady Ministrów z dnia 9 sierpnia 2001 r., w sprawie trybu postępowania przy składaniu wniosków dotyczących tworzenia, łączenia, dzielenia, znoszenia i ustalania granic gmin, nadawania gminie lub miejscowości statusu miasta, ustalania i zmiany nazw gmin i siedzib ich władz oraz dokumentów wymaganych w tych sprawach (Dz.U. z 2014 r., poz. 310), uchwała się co następuje:

§ 1. Po przeprowadzeniu konsultacji z mieszkańcami Miasta Lubień Kujawski oraz sołectwa Bagno, opiniuje się pozytywnie zmianę granic administracyjnych Miasta Lubień Kujawski polegającą na włączeniu w granice miasta części sołectwa Bagno o powierzchni 3,440 ha.

§ 2. Wystąpić z wnioskiem do Ministra Spraw Wewnętrznych i Administracji za pośrednictwem Wojewody Kujawsko-Pomorskiego o zmianę granic administracyjnych Miasta Lubień Kujawski, poprzez włączenie do Miasta Lubień Kujawski, obręb ewidencyjny Lubień Kujawski, gmina Lubień Kujawski, części przyległych z sołectwa Bagno, wsi Bagno, obszaru ewidencyjnego Bagno, o łącznej powierzchni 3,440 ha.

§ 3. Treść wniosku stanowi załącznik do niniejszej uchwały.

§ 4. Wykonanie uchwały powierza się Burmistrzowi Lubienia Kujawskiego.

§ 5. Uchwała wchodzi w życie z dniem podjęcia i podlega publikacji w Biuletynie Informacji Publicznej Urzędu Miejskiego w Lubieniu Kujawskim.

Przewodniczący Rady

*Marek Małachowski*

Załącznik Nr 1 do uchwały Nr L/453/2024  
Rady Miejskiej w Lubieniu Kujawskim  
z dnia 27 marca 2024 r.

**Pan Marcin Kierwiński**  
**Minister Spraw Wewnętrznych**  
**i Administracji**  
za pośrednictwem  
**Wojewody Kujawsko-Pomorskiego**

**Wnioskodawca:** Rada Miejska w Lubieniu Kujawskim

## **WNIOSEK**

### **o dokonanie zmiany granic administracyjnych Miasta Lubień Kujawski**

Działając na podstawie art. 4b ust. 1 i 3 ustawy z dnia 8 marca 1990 roku o samorządzie gminnym (Dz. U. z 2023 r., poz. 40) oraz na podstawie uchwały Nr XLIX/442/2024 Rady Miejskiej w Lubieniu Kujawskim z dnia 23 lutego 2024 roku, wnoszę o dokonanie zmiany granic administracyjnych Miasta Lubień Kujawski, polegającej na włączeniu do Miasta Lubień Kujawski **części obszaru sołectwa Bagno o łącznej powierzchni 3,440 ha.**

Do wniosku dołącza się dokumenty i informacje zgodnie z rozporządzeniem Rady Ministrów z dnia 9 sierpnia 2001 r. w sprawie trybu postępowania przy składaniu wniosków dotyczących tworzenia, łączenia, dzielenia, znoszenia i ustalania granic gmin, nadawania gminie lub miejscowości statusu miasta, ustalania i zmiany nazw gmin i siedzib ich władz oraz dokumentów wymaganych w tych sprawach (Dz.U. z 2014 r., poz. 310).

#### **1. Treść proponowanej zmiany wraz z uzasadnieniem**

Rada Miejska w Lubieniu Kujawskim wnioskuje za pośrednictwem Wojewody Kujawsko-Pomorskiego do Ministra Spraw Wewnętrznych i Administracji o zmianę granic polegającą na włączeniu w granice Miasta Lubień Kujawski części obszaru sołectwa (obrębu) Bagno o łącznej powierzchni 3,440 ha, stanowiącej działki: 108/1, 108/2, 109 obręb Bagno.

Ww. działki planowane do włączenia w granice administracyjne Miasta Lubień Kujawski to tereny zabudowane i zamieszkałe. Mieszkańcy i właściciele tych terenów, systematycznie zgłaszają Burmistrzowi Lubienia Kujawskiego jak i Radzie Miejskiej potrzeby w zakresie budowy oświetlenia ulicznego oraz budowy chodników. Biorąc pod uwagę możliwości finansowe gminy Lubień Kujawski, nie ma możliwości zrealizowania wszystkich tych inwestycji ze środków własnych. Dostępne dofinansowania najczęściej skierowane są na realizację inwestycji na obszarach miejskich. W związku z tym, podjęto decyzję o próbie włączenia części terenów sołectwa Bagno do granic administracyjnych Miasta Lubień Kujawski, aby móc pozyskać dofinansowanie na budowę niezbędnej infrastruktury.

Na podstawie zarządzeń:

- Zarządzenie Nr 9/2024 Burmistrza Lubienia Kujawskiego z dnia 27 lutego 2024 r. w sprawie przeprowadzenia konsultacji społecznych z mieszkańcami Miasta Lubień Kujawski,

- Zarządzenie Nr 10/2024 Burmistrza Lubienia Kujawskiego z dnia 27 lutego 2024 r. w sprawie przeprowadzenia konsultacji społecznych z mieszkańcami sołectwa Bagno,

zostały przeprowadzone konsultacje z mieszkańcami Miasta Lubień Kujawski oraz sołectwa Bagno. Propozycja zmiany granic Miasta Lubień Kujawski znajduje akceptację mieszkańców, którzy wypowiedzieli się pozytywnie o proponowanej zmianie.

Zakres wnioskowanej zmiany granic Miasta Lubień Kujawski uzasadniają uwarunkowania osadnicze i przestrzenne, uwzględniające więzi społeczne, gospodarcze i kulturowe oraz zapewniające zdolność wykonywania zadań publicznych.

Przesłankami przemawiającymi za zmianą granic Miasta Lubień Kujawski jest pozyskanie nowych terenów inwestycyjnych i mieszkaniowych, wzrost atrakcyjności i wartości terenów budowlanych, poprawa jakości życia mieszkańców zamieszkujących teren objęty zmianą.

Zmiana granic Miasta Lubień Kujawski wynika z potrzeby doprowadzenia do zgodności w funkcjonowaniu niektórych terenów ze stanem faktycznym i uproszczenia działań administracyjnych.

Teren proponowany do włączenia nie posiada miejscowego planu zagospodarowania przestrzennego.

## **2. Stanowisko wnioskodawcy dotyczące spełnienia przesłanek, o których mowa w art. 4 ust. 3 ustawy z dnia 1990 r. o samorządzie gminnym (Dz. U. z 2023 r. poz. 40)**

Rada Miejska w Lubieniu Kujawskim stwierdza, że proponowana zmiana granic administracyjnych Miasta Lubień Kujawski spełnia przesłanki, o których mowa w art. 4 ust. 3 ustawy z dnia 8 marca 1990 r. o samorządzie gminnym (Dz. U. z 2023 r., poz. 40 z późn. zm.), tj.: zapewni zachowanie jednorodnego układu osadniczego i przestrzennego z uwzględnieniem infrastruktury społecznej i technicznej, a także więzi społecznych, gospodarczych i kulturowych.

## **3. Podstawowe dane statystyczne dotyczące liczby ludności na terenie objętym wnioskiem, a także powierzchni tego terenu**

1. Na obszarze Miasta Lubień Kujawski na dzień 29.02.2024 r. zamieszkuje 1313 osób, natomiast w przypadku sołectwa Bagno 438 osób (w tym 5 osób zamieszkujących obszar planowany do włączenia do granic Miasta Lubień Kujawski).

2. Obszar całej Gminy Lubień Kujawski wraz z wyszczególnieniem powierzchni poszczególnych obrębów ewidencyjnych przedstawia tabela poniżej:

NR OBREBU	NAZWA OBREBU	POWIERZCHNIA W HA
0001	Miasto Lubień Kujawski	236,1247
0001	Antoniewo	233,7527
0002	Bagno	280,2482
0003	Beszyn	715,2460
0004	Bilno	519,4609
0005	Błędowo	259,4856
0006	Błonie	131,0670
0007	Chojny	427,1938
0008	Czapple Nowe	382,9535

0009	Czaple Wieś	325,8808
0010	Dziankowo	233,5876
0011	Dziankówek	262,2312
0012	Gagowy Wieś	213,9821
0013	Gagowy Nowe	436,5814
0014	Gliznowo	866,6340
0015	Gole	525,3692
0016	Golska Huta	375,4017
0017	Kaliska	719,6530
0018	Kamienna	287,4023
0019	Kanibród	394,6559
0020	Kłóbka	535,3303
0021	Kobyła Łąka	463,3665
0022	Kołomia	98,9895
0023	Krzewie I	217,4853
0024	Krzewie II	270,8738
0025	Modlibórz	406,1401
0026	Morzyce	192,1174
0027	Narty	367,7943
0028	Nowa Wieś	201,5402
0029	Rutkowice	707,4537
0030	Rzezewo	685,5948
0031	Rzezewo – Morzyce	244,5643
0032	Sławęcin	335,2827
0033	Stępka	198,7456
0034	Świerna	410,1683
0035	Szewo – Grabina	578,5662
0036	Wąwał	242,9108
0037	Wiktrowo	247,5764
0038	Wola Olszowa Parcele	402,0484
0039	Wola Dziankowska	213,3584
0040	Wola Olszowa	106,7482
0041	Kąty	131,8675
RAZEM:		15085,4343

3. Zakres proponowanej zmiany dotyczy włączenia do granic administracyjnych Miasta Lubień Kujawski części obszaru sołectwa Bagno o powierzchni 3,440 ha zgodnie z tabelą poniżej:

Lp.	Nr działki	Powierzchnia [ha]
1.	108/1	2,0500
2.	108/2	0,2700
3.	109	1,1200
RAZEM		3,4400

Powierzchnia terenu objęta wnioskiem:

- obszar Miasta Lubień Kujawski, gmina Lubień Kujawski, obręb ewidencyjny Miasto Lubień Kujawski – 236,1247 ha

- obszar sołectwa Bagno, gmina Lubień Kujawski, obręb ewidencyjny Bagno – 280,2482 ha

Powierzchnia terenu po zmianie wynosić będzie:

- Miasto Lubień Kujawski – 239,5647 ha;
- Sołectwo Bagno – 276,8082 ha.

Obszar gminy nie zmieni się i wynosi 15085,9133 ha.

#### 4. Określenie szacunkowych kosztów jednorazowych i stałych wprowadzenia proponowanej zmiany

Określa się szacunkowe koszty jednorazowe proponowanej zmiany do poniesienia przez Gminę Lubień Kujawski w wysokości:

- ok. 20 000,00 zł obejmujące koszty związane z pracami geodezyjnymi i sporządzeniem dokumentacji i zmianami w księgach wieczystych, koszty związane z włączeniem baz danych: EGiB, GESUT, BDSOG oraz mapy zasadniczej,
- ok. 8 000,00 zł koszty jednorazowe finansowane z własnego budżetu na zakup tablic drogowych z nazwami miejscowości, tabliczki z nazwami ulic,
- ok. 5 000,00 zł koszty projektu stałej organizacji ruchu dla nowych ulic.
- ok 2 400,00 zł - koszty zmian w księgach wieczystych dla działek, które zostaną włączone do Miasta Lubień Kujawski

Nie przewiduje się kosztów stałych związanych bezpośrednio z planowaną zmianą, gdyż koszty te stanowią koszty, które już dziś są ponoszone przez Gminę (w tym: koszty oświetlenia ulicznego, koszty utrzymania dróg, koszty utrzymania czystości porządku, koszty utrzymania zieleni itp.). Pojawia się nowe koszty inwestycyjne związane z możliwością inwestowania w budowę dróg, chodników czy też infrastruktury oświetleniowej, ale będą one realizowane w miarę możliwości pozyskania funduszy zewnętrznych na ich wykonanie.

#### 5. Wyniki konsultacji z mieszkańcami

Z uwagi na art. 5a ust. 1 ustawy z dnia 8 marca 1990 r. o samorządzie gminnym stanowiącym, iż konsultacje społeczne przeprowadza się z „mieszkańcami gminy”, określono, iż grono osób uprawnionych do wzięcia udziału w konsultacjach społecznych w sprawie poszerzenia granic Miasta Lubień Kujawski o część sołectwa Bagno stanowili mieszkańcy Miasta Lubień Kujawski oraz sołectwa Bagno.

Liczba uprawnionych do oddania głosu w ramach konsultacji społecznych dotyczących poszerzenia granic Miasta Lubień Kujawski o część sołectwa Bagno wynosiła:

- 1043 osób w przypadku mieszkańców Miasta Lubień Kujawski;
- 373 osób w przypadku mieszkańców sołectwa Bagno.

Liczbę osób, które wzięły udział w konsultacjach przedstawia tabela poniżej:

Wyszczególnienie	Liczba osób, które wypełniły kartę konsultacyjną	
	Liczba osób	% uprawnionych do głosowania

Miasto Lubień Kujawski	88	8,44%
Sołectwo Bagno	31	8,31%

### Wyniki ankiety:

Wyniki ankiet, które wpłynęły do Urzędu Miejskiego w Lubieniu Kujawskim przedstawia tabela poniżej:

	Miasto Lubień Kujawski		Sołectwo Bagno	
	Liczba osób	% głosujących	Liczba osób	% głosujących
Głosowało	88	-	31	-
Za	88	100,00%	26	83,87%
Przeciw	0	-	5	16,31%
Wstrzymało się	0	-	0	-

Wyniki potwierdzają, że zarówno mieszkańcy sołectwa Bagno jak również mieszkańcy Miasta Lubień Kujawski, którzy wypełnili ankietę, w większości są za poszerzeniem granic Miasta Lubień Kujawski o część sołectwa Bagno.

W wyniku zmiany granic administracyjnych miasta Lubień Kujawski, polegającej na włączeniu części sołectwa Bagno nie występują okoliczności wymienione w art. 4d ustawy z dnia 8 marca 1990 roku o samorządzie gminnym (Dz. U. z 2023 r., poz. 40 z późn. zm.). W związku z powyższym dochody podatkowe na mieszkańca gminy w zmienionych granicach nie będą niższe od najniższych dochodów podatkowych na mieszkańca ustalonych dla poszczególnych gmin zgodnie z ustawą z dnia 13 listopada 2003 r. o dochodach jednostek samorządu terytorialnego. Gmina Lubień Kujawski nie będzie mniejsza od najmniejszej pod względem liczby mieszkańców gminy w Polsce.

## 6. WYKAZ DOKUMENTÓW ZAŁĄCZONYCH DO WNIOSKU

Na podstawie rozporządzenia Rady Ministrów z dnia 9 sierpnia 2001 r., w sprawie trybu postępowania przy składaniu wniosków dotyczących tworzenia, łączenia, dzielenia, znoszenia i ustalania granic gmin, nadawania gminie lub miejscowości statusu miasta, ustalania i zmiany nazw gmin i siedzib ich władz oraz dokumentów wymaganych w tych sprawach (Dz.U. z 2014 r., poz. 310), do wniosku dołącza się następujące dokumenty:

1. Zaświadczenie Starosty z dnia 15 marca 2024 r. w sprawie potwierdzenia zgodności danych z operatem ewidencyjnym.
2. Uchwała Nr XIII/106/2016 Rady Miejskiej w Lubieniu Kujawskim z dnia 24 marca 2016 r. w sprawie zasad i trybu przeprowadzania konsultacji z mieszkańcami Gminy Lubień Kujawski.
3. Uchwała Nr XLIX/442/2024 Rady Miejskiej w Lubieniu Kujawskim z dnia 23 lutego 2024 r. w sprawie przeprowadzenia konsultacji w przedmiocie zmiany granic administracyjnych Miasta Lubień Kujawski.
4. Uchwała Nr L/453/2023 Rady Miejskiej w Lubieniu Kujawskim z dnia 27 marca 2024 r. w sprawie wystąpienia z wnioskiem do Ministra Spraw Wewnętrznych i Administracji o zmianę granic administracyjnych Miasta Lubień Kujawski oraz wyrażenia opinii Rady Miejskiej w Lubieniu Kujawskim w przedmiocie zmiany granic administracyjnych Miasta Lubień Kujawski.

5. Zarządzenie Nr 9/2024 Burmistrza Lubienia Kujawskiego z dnia 27 lutego 2024 r. w sprawie przeprowadzenia konsultacji społecznych z mieszkańcami Miasta Lubień Kujawski.

6. Zarządzenie Nr 10/2024 Burmistrza Lubienia Kujawskiego z dnia 27 lutego 2024 r. w sprawie przeprowadzenia konsultacji społecznych z mieszkańcami sołectwa Bagno.

7. Mapa topograficzna w skali 1:10 000 przedstawiająca dotychczasowe granice Gminy Lubień Kujawski i siedziby władz gmin objętych wnioskiem.

8. Mapa topograficzna w skali 1:10 000 z zaznaczeniem proponowanych zmian przebiegu granicy Miasta Lubień Kujawski.

9. Wypis z operatu ewidencyjnego oraz mapa ewidencyjna uwzględniająca działki ewidencyjne z zaznaczeniem dotychczasowych granic oraz proponowanych zmian.

10. Opinia Głównego Geodety Kraju potwierdzająca przebieg dotychczasowych granic objętych wnioskiem z rejestrem granic i powierzchni jednostek zasadniczego podziału terytorialnego kraju.

11. Zaświadczenie Burmistrza Lubienia Kujawskiego numer 78/2024 z dnia 12 marca 2024 r. o braku miejscowego zagospodarowania przestrzennego gminy na terenach sołectwa Bagno planowanych do włączenia w granice administracyjne Miasta Lubień Kujawski oraz o przeznaczeniu działek zgodnie ze studium uwarunkowań i kierunków zagospodarowania przestrzennego Gminy Lubień Kujawski.

Przewodniczący Rady  
*Marek Małachowski*

STAROSTWO POWIATOWE WE WŁOCŁAWKU  
87-800 WŁOCŁAWEK  
WŁOCŁAWEK  
UL. CYGANKA 28

WŁOCŁAWEK, 2024-03-15  
Załącznik Nr 1 do Załącznika Nr 1

Urząd Miejski  
Lubień Kujawski  
Złote sprawy 1.5.03.2024  
Sprawa została przyjęta  
P. J. 465

URZĄD MIEJSKI W LUBIENIU KUJAWSKIM  
LUBIEŃ KUJAWSKI  
LUBIEŃ KUJAWSKI  
UL. WOJSKA POLSKIEGO 29

GGN.6620.1.34.2024

INW.6800.3.2024

Starostwo Powiatowe we Włocławku przesyła zaświadczenie o potwierdzeniu powierzchni obrębów ewidencyjnych.

Z poważaniem

Karolina Pisarska

St. Inspektor GGN

Załączniki:

1. [zaswiadczenie.pdf](#)

Dokument został podpisany, aby go zweryfikować należy użyć oprogramowania do weryfikacji podpisu

Data złożenia podpisu: 2024-03-15T12:47:57.515+01:00

Podpis elektroniczny

2024-03-15 12:47:36



Włocławek, dnia 11.03.2024 r.

GGN.6620.1.34.2024.KP

**Burmistrz Lubienia Kujawskiego**  
**ul. Wojska Polskiego 29**  
**87-840 Lubień Kujawski**

### Zaświadczenie

Na podstawie art. 217 ustawy z dnia 14 czerwca 1960 r. *Kodeks postępowania administracyjnego* (Dz. U. z 2023 r., poz.775) w związku z § 2 ust. 2 pkt 1 rozporządzenie Rady Ministrów z dnia 9 sierpnia 2001 r. w *sprawie trybu postępowania przy składaniu wniosków dotyczących tworzenia, łączenia, dzielenia, znoszenia i ustalania granic gmin, nadawania gminie lub miejscowości statusu miasta, ustalania i zmiany nazw gmin i siedzib ich władz oraz dokumentów wymaganych w tych sprawach* (Dz. U. z 2014 r., poz. 310) Starosta Włocławski zaświadcza, że powierzchnia obrębów gminy Lubień Kujawski zawarta w załączonej tabeli jest zgodna z danymi pochodzącymi z operatu ewidencji gruntów i budynków na dzień 18.01.2024 r.

#### Załącznik:

- zestawienie obrębów ewidencyjnych w gminie Lubień Kujawski na dzień 18.01.2024 r. z wyszczególnieniem powierzchni tych obrębów.

Zaświadczenie wydano na wniosek Burmistrza Lubienia Kujawskiego z dnia 06.03.2024 r., znak: INW.6800.3.2024.

Z up. STAROSTY  
Wiesław Lipiński  
GEODETA POWIATOWY

Starszy inspektor  
S. Kowalski

Zestawienie obrębów ewidencyjnych w gminie Lubień Kujawski z wyszczególnieniem powierzchni tych obrębów:

NR OBRĘBU	NAZWA OBRĘBU	POWIERZCHNIA W HA
0001	Miasto Lubień Kujawski	236,1247
0001	Antoniewo	233,7527
0002	Bagno	280,2482
0003	Beszyn	715,2460
0004	Bilno	519,4609
0005	Błędowo	259,4856
0006	Błonie	131,0670
0007	Chojny	427,1938
0008	Czaple Nowe	382,9535
0009	Czaple Wieś	325,8808
0010	Dziankowo	233,5876
0011	Dziankówek	262,2312
0012	Gagowy Wieś	213,9821
0013	Gagowy Nowe	436,5814
0014	Gliznowo	866,6340
0015	Gole	525,3692
0016	Golska Huta	375,4017
0017	Kaliska	719,6530
0018	Kamienna	287,4023
0019	Kanibród	394,6559
0020	Kłóbka	535,3303
0021	Kobyła Łąka	463,3665
0022	Kołomia	98,9895
0023	Krzewie I	217,4853
0024	Krzewie II	270,8738
0025	Modlibórz	406,1401
0026	Morzyce	192,1174
0027	Narty	367,7943
0028	Nowa Wieś	201,5402
0029	Rutkowice	707,4537
0030	Rzezewo	685,5948
0031	Rzezewo – Morzyce	244,5643
0032	Sławęcin	335,2827
0033	Stępka	198,7456
0034	Świerna	410,1683
0035	Szewo – Grabina	578,5662

0036	Wąwał	242,9108
0037	Wiktorowo	247,5764
0038	Wola Olszowa Parcele	402,0484
0039	Wola Dziańkowska	213,3584
0040	Wola Olszowa	106,7482
0041	Kąty	131,8675
RAZEM:		15085,4343

Przewodniczący Rady

*Marek Małachowski*

Załącznik Nr 2 do Załącznika Nr 1  
**UCHWAŁA NR XIII/106/2016**  
**RADY MIEJSKIEJ W LUBIENIU KUJAWSKIM**

z dnia 24 marca 2016 r.

**w sprawie zasad i trybu przeprowadzania konsultacji z mieszkańcami Gminy Lubień Kujawski**

Na podstawie art.5a ust.2 ustawy z dnia 8 marca 1990 r. o samorządzie gminnym (Dz. U. z 2015 poz. 1515, 1045, 1890) uchwała się co następuje:

§ 1. Konsultacje mogą polegać na:

- 1) wyrażeniu opinii i uwag w sprawie będącej przedmiotem konsultacji;
- 2) udzieleniu odpowiedzi na postawione pytanie lub pytania;
- 3) wyborze jednego z zaproponowanych rozwiązań.

§ 2. Wyniki konsultacji mają charakter opiniodawczy, a ich wyniki nie są wiążące dla organów Gminy.

§ 3. Konsultacje społeczne uważa się za ważne bez względu na ilość uczestniczących w nich mieszkańców.

§ 4. 1. Konsultacje społeczne mogą być przeprowadzane w następujących formach:

- 1) karty konsultacyjnej;
- 2) otwartych spotkań z mieszkańcami,
- 3) badania opinii mieszkańców z wykorzystaniem formularza ankietowego.

2. Konsultacje społeczne, o których mowa w § 4. ust. 1 przeprowadza się w terminie od 14 do 60 dni.

§ 5. 1. Przeprowadzenie konsultacji zarządza Rada Miejska w Lubieniu Kujawskim w drodze uchwały:

- 1) w przypadku, gdy wymóg konsultacji wynika z przepisów ustawy;
- 2) z własnej inicjatywy;
- 3) na pisemny wniosek Burmistrza;
- 4) na pisemny wniosek co najmniej 50 mieszkańców gminy.

2. Wniosek o przeprowadzenie konsultacji powinien określać jej przedmiot.

3. Wniosek mieszkańców, o którym mowa w ust. 1 pkt. 4 powinien zawierać dodatkowo:

- 1) wyznaczenie przedstawiciela wnioskodawców;
- 2) listę osób popierających wniosek zawierającą ich imiona, nazwiska, adresy zamieszkania oraz własnoręczne podpisy;
- 3) uzasadnienie wniosku.

4. Konsultacje przeprowadza Burmistrz Lubienia Kujawskiego.

§ 6. 1. Uchwałę o zarządzeniu przeprowadzenia konsultacji podaje się do publicznej wiadomości poprzez umieszczenie jej na stronie Biuletynu Informacji Publicznej, stronie internetowej Urzędu Miejskiego, rozplakatowanie na tablicach ogłoszeń na obszarze objętym konsultacjami oraz opublikowaniu informacji w prasie lokalnej.

2. W przypadku, o którym mowa w § 5 ust. 1 pkt 4 uchwałę o zarządzeniu konsultacji doręcza się przedstawicielowi wnioskodawców, w terminie 21 dni przed terminem ich rozpoczęcia.

§ 7. 1. Burmistrz Lubienia Kujawskiego przedstawia Radzie Miejskiej informację o wynikach przeprowadzonych konsultacji, w terminie 30 dni od dnia ich zakończenia.

2. Informację, o której mowa w ust. 1 Burmistrz umieszcza na stronie Biuletynu Informacji Publicznej, stronie internetowej Urzędu Miejskiego, rozplakatowanie na tablicach ogłoszeń na obszarze objętym konsultacjami oraz opublikowaniu informacji w prasie lokalnej.

3. W przypadku, o którym mowa w § 5 ust.1 pkt 4, informację o wynikach konsultacji doręcza się przedstawicielowi wnioskodawców, w terminie 7 dni od dnia ich ustalenia.

§ 8. Wykonanie uchwały powierza się Burmistrzowi Lubienia Kujawskiego.

§ 9. Uchwała wchodzi w życie po upływie 14 dni od dnia ogłoszenia w Dzienniku Urzędowym Województwa Kujawsko-Pomorskiego.

Przewodniczący Rady

Marek Malachowski

Przewodniczący Rady

Marek Malachowski

**UCHWAŁA NR XLIX/442/2024  
RADY MIEJSKIEJ W LUBIENIU KUJAWSKIM**

z dnia 23 lutego 2024 r.

**w sprawie przeprowadzenia konsultacji w przedmiocie zmiany granic administracyjnych Miasta Lubień Kujawski.**

Na podstawie art. 4b ust. 1, pkt. 1 oraz art. 5a ust. 1 ustawy z dnia 8 marca 1990 roku o samorządzie gminnym (Dz.U. z 2023 r. poz. 40, poz. 572, poz. 1463 i poz. 1688) oraz §5 uchwały Nr XIII/106/2016 Rady Miejskiej w Lubieniu Kujawskim, z dnia 24 marca 2016 r. w sprawie zasad i trybu przeprowadzania konsultacji z mieszkańcami Gminy Lubień Kujawski, Rada Miejska w Lubieniu Kujawskim uchwala, co następuje:

§ 1. Postanawia przeprowadzić konsultacje z mieszkańcami Miasta Lubień Kujawski oraz sołectwa Bagno w sprawie zmiany granic administracyjnych przez włączenie do Miasta Lubień Kujawski obszaru sołectwa Bagno (obręb ewidencyjny Bagno, gmina Lubień Kujawski, działek o nr: 108/1, 108/2, 109).

§ 2. Granice obszarów objętych proponowaną zmianą granic określa się na mapie stanowiącej załącznik nr 1 do niniejszej uchwały.

§ 3. 1. W przedmiocie konsultowanej sprawy ustala się następujące pytanie „Czy jest Pan/Pani za zmianą granic Miasta Lubień Kujawski, polegającą na włączeniu do granic Miasta części wsi Bagno (sołectwo Bagno, obręb ewidencyjny Bagno, gmina Lubień Kujawski)?”

2. Wyrażenie opinii polegać ma na wyborze jednej z odpowiedzi tj.: „Jestem za”, „Jestem przeciw”, „Wstrzymuję się”.

§ 4. Konsultacje zostaną przeprowadzone poprzez ankietę konsultacyjną, stanowiącą załącznik Nr 2 do niniejszej uchwały.

§ 5. Wykonanie uchwały powierza się Burmistrzowi Lubienia Kujawskiego.

§ 6. Uchwała wchodzi w życie z dniem podjęcia.

  
Przewodniczący Rady  
Marek Małachowski

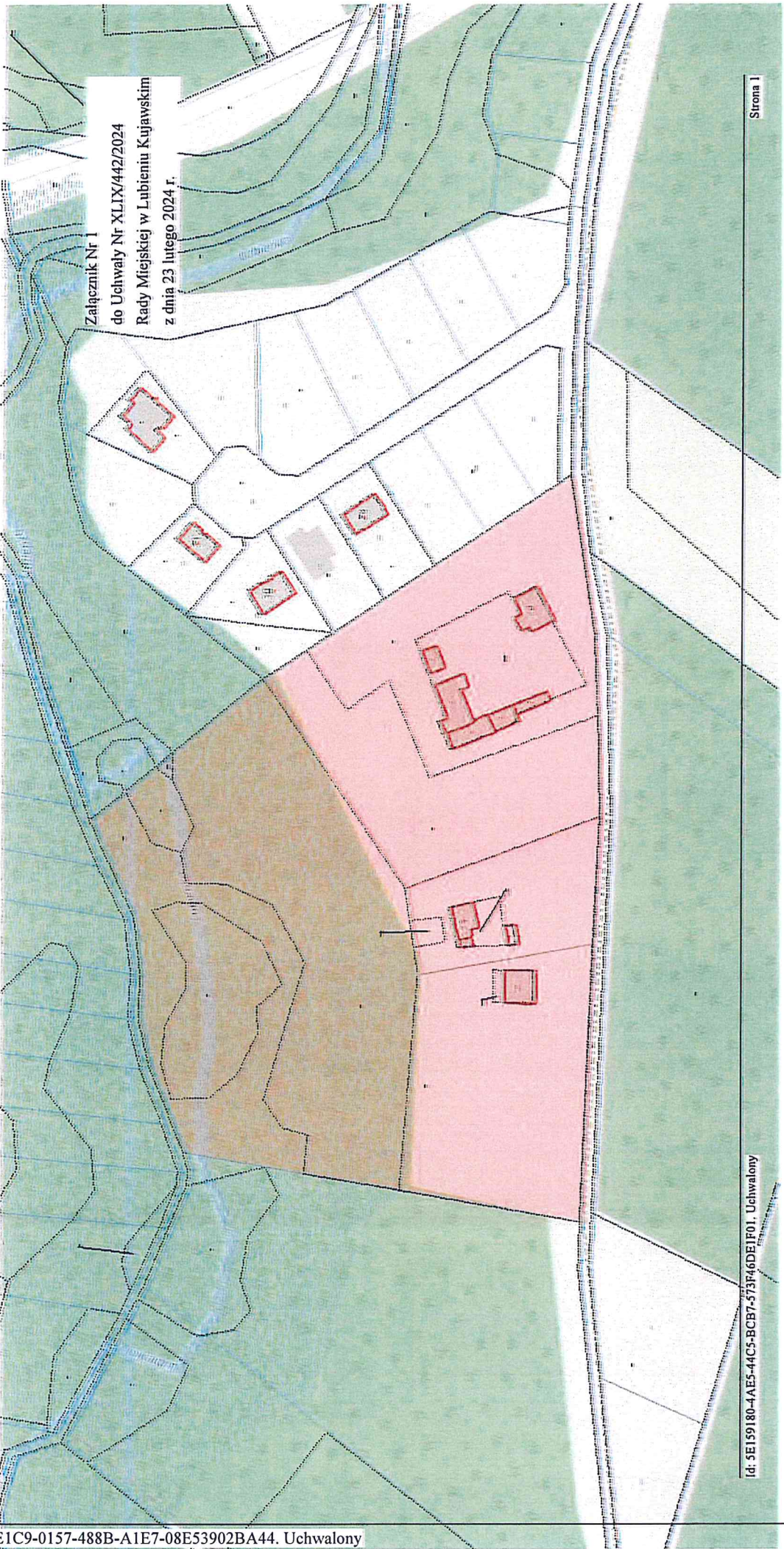

Załącznik Nr 1  
do Uchwały Nr XLIX/442/2024  
Rady Miejskiej w Lubieniu Kujawskim  
z dnia 23 lutego 2024 r.

Id: 5E159180-4AE5-44C5-BCB7-573F46DE1F01. Uchwalony

Strona 1

Przewodniczący Rady  
*Marek Nalechowski*

Załącznik Nr 2  
do Uchwały Nr XLIX/442/2024  
Rady Miejskiej w Lubieniu Kujawskim  
z dnia 23 lutego 2024 r.

## KARTA KONSULTACYJNA

Dotycząca propozycji dokonania zmiany granic administracyjnych miasta Lubień Kujawski poprzez włączenie do obszaru miasta części wsi Bagno

„Czy jest Pan/Pani za zmianą granic Miasta Lubień Kujawski, polegającą na włączeniu do granic Miasta części wsi Bagno (sołectwo Bagno, obręb ewidencyjny Bagno, gmina Lubień Kujawski)?”

JESTEM ZA	JESTEM PRZECIWIW	WSTRZYMUJĘ SIĘ

Informacja:

1. Opinię wyrazić należy stawiając znak "X" w polu oznaczonym słowem

„JESTEM ZA”, „JESTEM PRZECIWIW”, „WSTRZYMUJĘ SIĘ”.

2. Postawienie znaku "X" w więcej niż w jednym polu lub nie postawienie znaku "X" w żadnym z polu powoduje nieważność opinii.

Przewodniczący Rady

Marek Małachowski  
Przewodniczący Rady

Marek Małachowski



**Zarządzenie Nr 9/2024  
Burmistrza Lubienia Kujawskiego  
z dnia 27 lutego 2024 r.**

**w sprawie przeprowadzenia konsultacji społecznych z mieszkańcami miasta Lubień Kujawski.**

Na podstawie §1 Uchwały Nr XLIX/442/2024 Rady Miejskiej w Lubieniu Kujawskim z dnia 23 lutego 2024 r. w sprawie przeprowadzenia konsultacji w przedmiocie zmiany granic administracyjnych Miasta Lubień Kujawski, zarządzam co następuje:

§ 1. Konsultacje społeczne zarządzane Uchwałą Nr XLIX/442/2024 Rady miejskiej w Lubieniu Kujawskim z dnia 23 lutego 2024 r. zostaną przeprowadzone w dniach od 04 marca 2024 r. do 10 marca 2024 r. w miejscowości Lubień Kujawski.

§ 2. Do przeprowadzenia konsultacji wyznaczam komisję konsultacyjną w składzie:

- Agnieszka Mikołajewska – referent ds. realizacji inwestycji, obronnych, p-poż. i działalności gospodarczej,
- Marta Jabłońska – pomoc administracyjna ds. obsługi rady,
- Małgorzata Kołodziejska – kierownik Urzędu Stanu Cywilnego.

§ 3. 1. Konsultacje przeprowadzone będą przez oddanie głosu na karcie konsultacyjnej poprzez udzielenia odpowiedzi na konkretne pytanie.

2. Wzór karty konsultacyjnej stanowi załącznik do niniejszego zarządzenia.

3. Listę uprawnionych do głosowania oraz karty konsultacyjne w ilości równej liczbie uprawnionych przekazuje protokolarnie przewodniczącemu samorządu mieszkańców wyznaczony pracownik Urzędu, tj. Agnieszka Mikołajewska referent ds. realizacji inwestycji, obronnych, p-poż. i działalności gospodarczej.

§ 4. 1. Karty konsultacyjne oraz listy uprawnionych, dostępne będą u przewodniczącego samorządu mieszkańców.

2. W konsultacjach mogą wziąć udział mieszkańcy miasta Lubień Kujawski.

3. Wypełnioną kartę konsultacyjną przekazuje się przewodniczącemu samorządu mieszkańców.

§ 5. 1. Głosowanie polega na postawieniu znaku "X" w kratce pod wybraną odpowiedzią (JESTEM ZA, JESTEM PRZECIW, WSTRZYMUJĘ SIĘ) na zadane pytanie na karcie konsultacyjnej.

2. Postawienie znaku „X” w dwóch kratkach lub nie postawienie znaku „X” w żadnej kratce powoduje nieważność oddanego głosu.

§ 6. Komisja konsultacyjna po przeprowadzeniu głosowania ustali wynik konsultacji w terminie do 15 marca 2024 r. Zakończenie prac komisji następuje poprzez przekazanie Burmistrzowi Lubienia Kujawskiego protokołu wraz z dokumentacją z przeprowadzonych konsultacji.

§ 7. Wykonanie zarządzenia powierzam Zastępcy Burmistrza Lubienia Kujawskiego.

§ 8. Zarządzenie wchodzi w życie z dniem podpisania i podlega publikacji poprzez ogłoszenie w Biuletynie Informacji Publicznej Urzędu miejskiego w Lubieniu Kujawskim oraz w sposób zwyczajowo przyjęty poprzez wywieszenie na tablicy ogłoszeń.

  
**BURMISTRZ**  
Marek Wilński

## KARTA KONSULTACYJNA

Dotycząca propozycji dokonania zmiany granic administracyjnych miasta Lubień Kujawski poprzez włączenie do obszaru miasta części wsi Bagno

„Czy jest Pan/Pani za zmianą granic Miasta Lubień Kujawski, polegającą na włączeniu do granic Miasta części wsi Bagno (sołectwo Bagno, obręb ewidencyjny Bagno, gmina Lubień Kujawski)?”

JESTEM ZA	JESTEM PRZECIW	WSTRZYMUJĘ SIĘ

  
BURMISTRZ  
Marek Wilinski

Informacja:

- Opinię wyrazić należy stawiając znak "X" w polu oznaczonym słowem „JESTEM ZA”, „JESTEM PRZECIW”, „WSTRZYMUJĘ SIĘ”.
- Postawienie znaku "X" w więcej niż w jednym polu lub nie postawienie znaku "X" w żadnym z polu powoduje nieważność opinii.

Przewodniczący Rady

  
Marek Małachowski

**Zarządzenie Nr 10/2024**  
**Burmistrza Lubienia Kujawskiego**  
**z dnia 27 lutego 2024 r.**

**w sprawie przeprowadzenia konsultacji społecznych z mieszkańcami sołectwa Bagno.**

Na podstawie §1 Uchwały Nr XLIX/442/2024 Rady Miejskiej w Lubieniu Kujawskim z dnia 23 lutego 2024 r. w sprawie przeprowadzenia konsultacji w przedmiocie zmiany granic administracyjnych Miasta Lubień Kujawski, zarządzam co następuje:

§ 1. Konsultacje społeczne zarządzane Uchwałą Nr XLIX/442/2024 Rady miejskiej w Lubieniu Kujawskim z dnia 23 lutego 2024 r. zostaną przeprowadzone w dniach od 04 marca 2024 r. do 10 marca 2024 r. w sołectwie Bagno.

§ 2. Do przeprowadzenia konsultacji wyznaczam komisję konsultacyjną w składzie:

- Agnieszka Mikołajewska – referent ds. realizacji inwestycji, obronnych, p-poż. i działalności gospodarczej,
- Marta Jabłońska – pomoc administracyjna ds. obsługi rady,
- Małgorzata Kołodziejska – kierownik Urzędu Stanu Cywilnego.

§ 3. 1. Konsultacje przeprowadzone będą przez oddanie głosu na karcie konsultacyjnej poprzez udzielenia odpowiedzi na konkretne pytanie.

2. Wzór karty konsultacyjnej stanowi załącznik do niniejszego zarządzenia.

3. Listę uprawnionych do głosowania oraz karty konsultacyjne w ilości równej liczbie uprawnionych przekazuje protokolarnie sołtysowi wyznaczony pracownik Urzędu, tj. Agnieszka Mikołajewska referent ds. realizacji inwestycji, obronnych, p-poż. i działalności gospodarczej.

§ 4. 1. Karty konsultacyjne oraz listy uprawnionych, dostępne będą u sołtysa.

2. W konsultacjach mogą wziąć udział mieszkańcy sołectwa Bagno.

3. Wypełnioną kartę konsultacyjną przekazuje się sołtysowi.

§ 5. 1. Głosowanie polega na postawieniu znaku "X" w kratce pod wybraną odpowiedzią (JESTEM ZA, JESTEM PRZECIW, WSTRZYMUJĘ SIĘ) na zadane pytanie na karcie konsultacyjnej.

2. Postawienie znaku „X” w dwóch kratkach lub nie postawienie znaku „X” w żadnej kratce powoduje nieważność oddanego głosu.

§ 6. Komisja konsultacyjna po przeprowadzeniu głosowania ustali wynik konsultacji w terminie do dnia 15 marca 2024 r. Zakończenie prac komisji następuje poprzez przekazanie Burmistrzowi Lubienia Kujawskiego protokołu wraz z dokumentacją z przeprowadzonych konsultacji.

§ 7. Wykonanie zarządzenia powierzam Zastępcy Burmistrza Lubienia Kujawskiego.

§ 8. Zarządzenie wchodzi w życie z dniem podpisania i podlega publikacji poprzez ogłoszenie w Biuletynie Informacji Publicznej Urzędu miejskiego w Lubieniu Kujawskim oraz w sposób zwyczajowo przyjęty poprzez wywieszenie na tablicy ogłoszeń.

  
BURMISTRZ  
Marek Winiński

## KARTA KONSULTACYJNA

Dotycząca propozycji dokonania zmiany granic administracyjnych miasta Lubień Kujawski poprzez włączenie do obszaru miasta części wsi Bagno

„Czy jest Pan/Pani za zmianą granic Miasta Lubień Kujawski, polegającą na włączeniu do granic Miasta części wsi Bagno (sołectwo Bagno, obręb ewidencyjny Bagno, gmina Lubień Kujawski)?”

JESTEM ZA	JESTEM PRZECIW	WSTRZYMUJĘ SIĘ

  
BURMISTRZ  
Marek Wilinski

Informacja:

- Opinię wyrazić należy stawiając znak "X" w polu oznaczonym słowem „JESTEM ZA”, „JESTEM PRZECIW”, „WSTRZYMUJĘ SIĘ”.
- Postawienie znaku "X" w więcej niż w jednym polu lub nie postawienie znaku "X" w żadnym z polu powoduje nieważność opinii.

  
Przewodniczący Rady  
Marek Malachowski

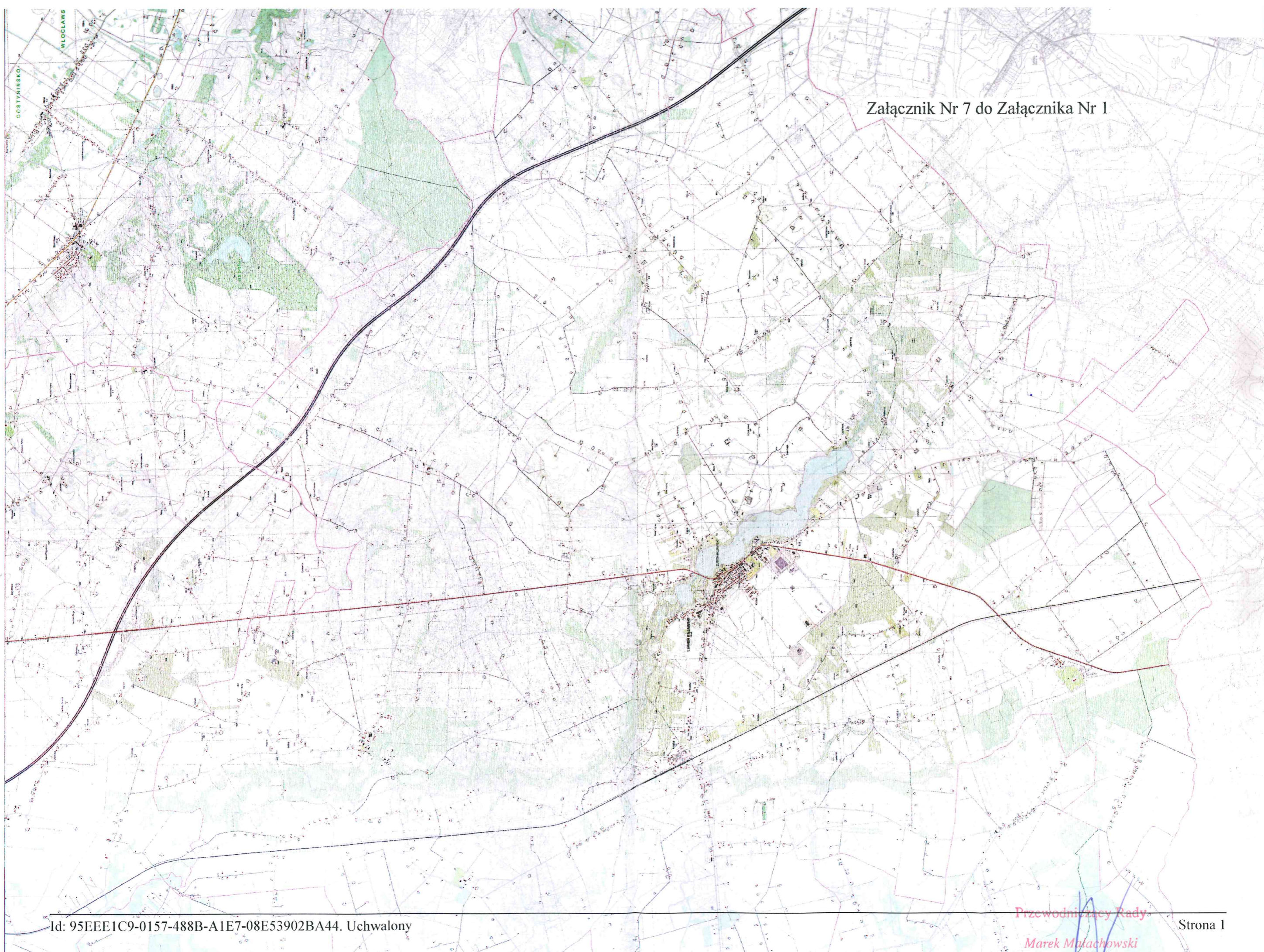

MAPA TOPOGRAFICZNA  
SKALA 1:10 000

Załącznik Nr 8 do Załącznika Nr 1

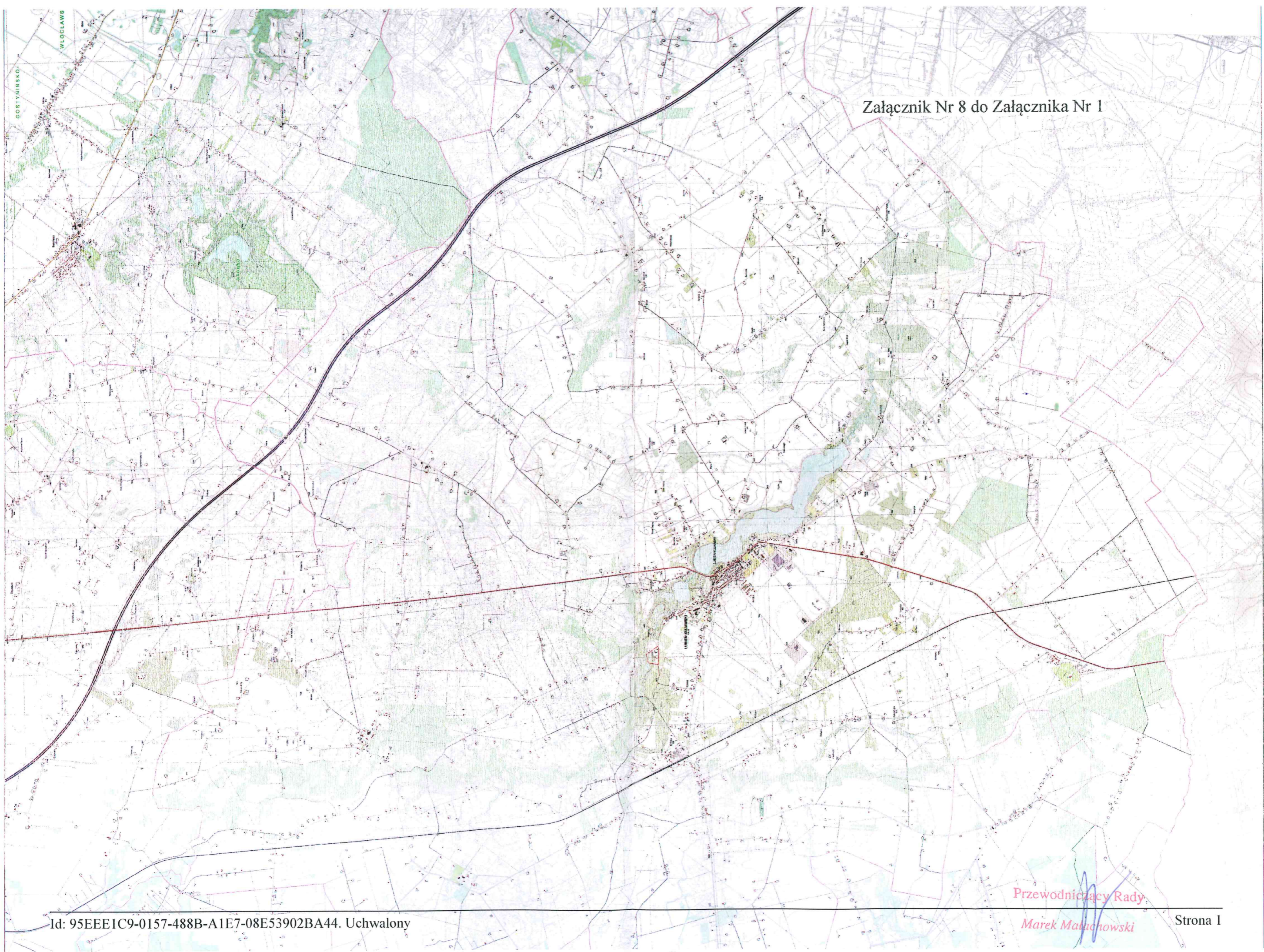

1:10 000

(nazwa organu wydającego dokument)

Nr kancelaryjny : G.39.6621.908.2024

**UPROSZCZONY WYPIS Z REJESTRU GRUNTÓW**

z dnia: 2024.03.11

Jednostka rejestrowa : G.39

Lp	Podmiot ewidencyjny	Charakter własności / władania	Udział
1	MAŁGORZATA MARIA KRAJEWSKA Rodzice:EUGENIUSZ,ANNA Pesel: 84092212501 KALISKA 83/11; 87-800 WŁOCŁAWEK;	Własność	11/20
2	(małżeństwo) EUGENIUSZ ANDRZEJ KRAJEWSKI Rodzice:STEFAN,HELENA Pesel: 48041714117 KRZEWIE DRUGIE 24; 87-840 LUBIEŃ KUJAWSKI;  ANNA JANINA KRAJEWSKA Rodzice:HENRYK,DANIELA Pesel: 58081712842 KRZEWIE DRUGIE 24; 87-840 LUBIEŃ KUJAWSKI;	Własność	9/20
3	MAŁGORZATA MARIA KRAJEWSKA Rodzice:EUGENIUSZ,ANNA Pesel: 84092212501 KALISKA 83/11; 87-800 WŁOCŁAWEK;	Dzierżawy - gospodarstwa rolne	9/20

Numer działki	Położenie działki	Opis użytku	Oznaczenie użytków i konturów klasyfikac.	Pow. użytku [ha]	Pow. działki [ha]	Nr KW lub inny dokument własności
108/1	BAGNO	grunty rolne zabudowane lasy nieużytki grunty orne	Br-RVI LsV N RVI	0,0169 1,2182 0,2509 0,5640	2,0500	WL1W/00031712/5

Id działki: 041811\_5.0002.108/1

**Budynek niestanowiący odrębnego od gruntu przedmiotu własności**

Id budynku: 041811\_5.0002.108/1.1\_BUD Powierzchnia lokali wyodrębn.: 0.00  
 Rodzaj/wg KŚT: Budynki mieszkalne Powierzchnia lokali niewyodrębn.: 0.00  
 Powierzchnia pom. przyn. lokali: 0.00  
 Liczba kondyg. nad/podz.: 2,0/ 1,0  
 Pow.zabudl. [m2]: 135  
 Adres budynku: BAGNO  
 Ident. działek: 041811\_5.0002.108/1

---

Razem powierzchnia działek :

2,0500 ha

Słownie : dwa ha. pięćset m. kwadr.

Wypis zawiera dane według stanu na dzień : 2024.03.11

Sporządził: Karolina Pisarska

z up. Starosty  
*Karolina Pisarska*  
Starszy Inspektor

2024.03.11 .....

(imię i nazwisko osoby reprezentującej organ)



Województwo : KUJAWSKO-POMORSKIE

Powiat : WŁOCŁAWSKI

Jednostka ewidencyjna : 041811\_5 LUBIEŃ KUJAWSKI - OBSZAR

Obręb : 0002 BAGNO

STAROSTA WŁOCŁAWSKI

(nazwa organu wydającego dokument)

Nr kancelaryjny : G.111. 6621. 908. 2024

## UPROSZCZONY WYPIS Z REJESTRU GRUNTÓW

z dnia: 2024.03.11

Jednostka rejestrowa : G.111

Lp	Podmiot ewidencyjny	Charakter własności / władania	Udział
1	JADWIGA FRANKOWSKA Rodzice:MICHAŁ,MARIANNA Pesel: 51091101909 BAGNO 23; 87-840 LUBIEŃ KUJAWSKI;	Własność	1/1

Numer działki	Położenie działki	Opis użytku	Oznaczenie użytków i konturów klasyfikac.	Pow. użytku [ha]	Pow. działki [ha]	Nr KW lub inny dokument własności
108/2	BAGNO	tereny mieszkaniowe grunty orne sady	B RVI S-RVI	0,0334 0,2253 0,0113	0,2700	WL1W/00031593/4

Id działki: 041811\_5.0002.108/2

### Budynek niestanowiący odrębnego od gruntu przedmiotu własności

Id budynku: 041811\_5.0002.108/2.1\_BUD Powierzchnia lokali wyodrębn.: 0.00  
Rodzaj wg KŚT: Budynki mieszkalne Powierzchnia lokali niewyodrębn.: 0.00  
Powierzchnia pom. przyn. lokali: 0.00  
Liczba kondyg. nad/podz.: 2,0/ 0,0  
Pow zabud. [m2]: 87  
Adres budynku: BAGNO; 23  
Ident. działek: 041811\_5.0002.108/2

### Budynek niestanowiący odrębnego od gruntu przedmiotu własności

Id budynku: 041811\_5.0002.108/2.2\_BUD Powierzchnia lokali wyodrębn.: 0.00  
Rodzaj wg KŚT: Pozostałe budynki niemieszkalne Powierzchnia lokali niewyodrębn.: 0.00  
Powierzchnia pom. przyn. lokali: 0.00  
Liczba kondyg. nad/podz.: 1,0/ 0,0  
Pow zabud. [m2]: 14  
Adres budynku: BAGNO  
Ident. działek: 041811\_5.0002.108/2

### Budynek niestanowiący odrębnego od gruntu przedmiotu własności

Id budynku: 041811\_5.0002.108/2.3\_BUD Powierzchnia lokali wyodrębn.: 0.00  
Rodzaj wg KŚT: Pozostałe budynki niemieszkalne Powierzchnia lokali niewyodrębn.: 0.00  
Powierzchnia pom. przyn. lokali: 0.00  
Liczba kondyg. nad/podz.: 1,0/ 0,0  
Pow zabud. [m2]: 25  
Adres budynku: BAGNO  
Ident. działek: 041811\_5.0002.108/2

---

Razem powierzchnia działek :

0,2700 ha

Słownie : dwa tysiące siedemset m. kwadr.

Wypis zawiera dane według stanu na dzień : 2024.03.11

Sporządził : Karolina Pisarska

Op. Starosty  
*Karolina Pisarska*  
Starszy Inspektor

2024.03.11 .....

(imię i nazwisko osoby reprezentującej organ)

(nazwa organu wydającego dokument)

Nr kancelaryjny : G.27. 6021.908. 2024

## UPROSZCZONY WYPIS Z REJESTRU GRUNTÓW

z dnia: 2024.03.11

Jednostka rejestrowa : G.27

Lp	Podmiot ewidencyjny	Charakter własności / władania	Udział
1	MARIAN MAREK KRYGIER Rodzice:WACŁAW,IRENA Pesel: 66090707377 BAGNO 24; 87-840 LUBIEŃ KUJAWSKI;	Własność	1/1

Numer działki	Położenie działki	Opis użytku	Oznaczenie użytków i konturów klasyfikac.	Pow. użytku [ha]	Pow. działki [ha]	Nr KW lub inny dokument własności
109	BAGNO	grunty rolne zabudowane lasy grunty orne	Br-RVI LsV RVI	0,2243 0,4751 0,4206	1,1200	WL1W/00007926/1

Id działki: 041811\_5.0002.109

## Budynek niestanowiący odrębnego od gruntu przedmiotu własności

Id budynku: 041811_5.0002.109.1_BUD	Powierzchnia lokali wyodrębn.: 0.00
Rodzaj wg KŚT: Budynki mieszkalne	Powierzchnia lokali niewyodrębn.: 0.00
	Powierzchnia pom. przyn. lokali: 0.00
Liczba kondyg. nad/podz: 2,0/ 1,0	
Pow zabud. [m2]: 144	
Adres budynku: BAGNO; 24	
Ident. działek: 041811_5.0002.109	

## Budynek niestanowiący odrębnego od gruntu przedmiotu własności

Id budynku: 041811_5.0002.109.2_BUD	Powierzchnia lokali wyodrębn.: 0.00
Rodzaj wg KŚT: Budynki produkcyjne usługowe i gospodarcze dla rolnictwa	Powierzchnia lokali niewyodrębn.: 0.00
	Powierzchnia pom. przyn. lokali: 0.00
Liczba kondyg. nad/podz: 1,0/ 0,0	
Pow zabud. [m2]: 47	
Adres budynku: BAGNO	
Ident. działek: 041811_5.0002.109	

## Budynek niestanowiący odrębnego od gruntu przedmiotu własności

Id budynku: 041811_5.0002.109.3_BUD	Powierzchnia lokali wyodrębn.: 0.00
Rodzaj wg KŚT: Budynki produkcyjne usługowe i gospodarcze dla rolnictwa	Powierzchnia lokali niewyodrębn.: 0.00
	Powierzchnia pom. przyn. lokali: 0.00
Liczba kondyg. nad/podz: 1,0/ 1,0	
Pow zabud. [m2]: 177	
Adres budynku: BAGNO	
Ident. działek: 041811_5.0002.109	

---

**Budynek niestanowiący odrębnego od gruntu przedmiotu własności**

Id budynku: 041811\_5.0002.109.4\_BUD Powierzchnia lokali wyodrębn.: 0.00  
Rodzaj wg KŚT: Budynek produkcyjne usługowe i gospodarcze dla rolnictwa Powierzchnia lokali niewyodrębn.: 0.00  
Powierzchnia pom. przyn. lokali: 0.00  
Liczba kondyg. nad/podz: 1,0/ 0,0  
Pow zabud. [m2]: 106  
Adres budynku: BAGNO

---

Ident. działek: 041811\_5.0002.109

---

**Budynek niestanowiący odrębnego od gruntu przedmiotu własności**

Id budynku: 041811\_5.0002.109.5\_BUD Powierzchnia lokali wyodrębn.: 0.00  
Rodzaj wg KŚT: Budynek produkcyjne usługowe i gospodarcze dla rolnictwa Powierzchnia lokali niewyodrębn.: 0.00  
Powierzchnia pom. przyn. lokali: 0.00  
Liczba kondyg. nad/podz: 1,0/ 0,0  
Pow zabud. [m2]: 69  
Adres budynku: BAGNO

---

Ident. działek: 041811\_5.0002.109

---

**Budynek niestanowiący odrębnego od gruntu przedmiotu własności**

Id budynku: 041811\_5.0002.109.6\_BUD Powierzchnia lokali wyodrębn.: 0.00  
Rodzaj wg KŚT: Budynek produkcyjne usługowe i gospodarcze dla rolnictwa Powierzchnia lokali niewyodrębn.: 0.00  
Powierzchnia pom. przyn. lokali: 0.00  
Liczba kondyg. nad/podz: 1,0/ 0,0  
Pow zabud. [m2]: 56  
Adres budynku: BAGNO

---

Ident. działek: 041811\_5.0002.109

---

Razem powierzchnia działek : 1,1200 ha

Słownie : jeden ha. jeden tysiąc dwieście m. kwadr.

Wypis zawiera dane według stanu na dzień : 2024.03.11

Sporządził : Karolina Pisarska

2ip. Starosty  
Karolina Pisarska  
Starszy Inspektor

2024.03.11 .....

(imię i nazwisko osoby reprezentującej organ)

# KOPIA MAPY EWIDENCYJNEJ

## Skala 1:2000

Jednostka ewidencyjna : 04 1811\_5 Lubień Kujawski  
 Obręb ewidencyjny : 0002 Bagno  
 Numer działki ewid. : 108/1, 108/2, 109  
 Numer kancelaryjny sprawy GGN.6642. 881.2024

Układ współrzędnych płaskich prostokątnych : 2000

X = 5809366.52 współrzędne lewego dolnego narożnika ramki  
 Y = 6577645.00

Poświadczam zgodność niniejszej kopii z treścią materiału państwowego zasobu geodezyjnego i kartograficznego

Organ prowadzący państwowy zasób geodezyjny i kartograficzny STAROSTA WŁOCŁAWSKI

Nazwa materiału zasobu kopia mapy ewidencyjnej

Data wykonania kopii 11.03.2024

Imię, nazwisko i podpis osoby reprezentującej organ  
 Karolina Pisarska Inspektor

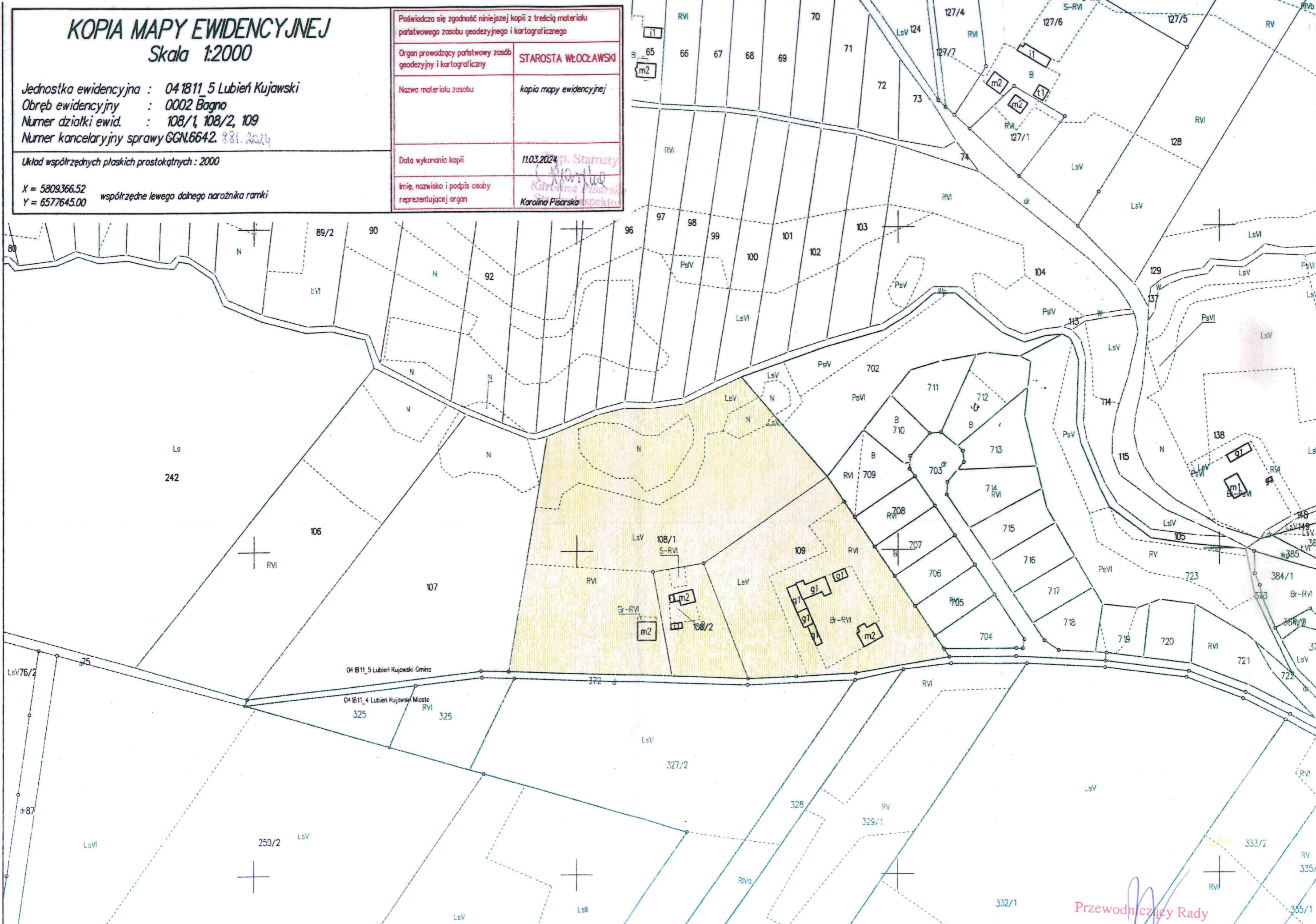

Przewodniczący Rady  
 Marek Małachowski

Główny Urząd Geodezji i Kartografii  
00-926 Warszawa  
Żurawia 6/12

Załącznik Nr 10 do Załącznika Nr 1~~wa~~, 2024-02-27

KN-PRGNG.430.29.2024

URZĄD MIEJSKI W LUBIENIU KUJAWSKIM

**Urząd Miejski**  
**w Lubieniu Kujawskim**  
Wzlyopie .....  
Znak sprawy 2.7.02.2024 .....  
Sprawa została przydzielona .....  
OPINIA  
*(P. M. M.)*

Pismo

Dotyczy: wydania opinii potwierdzającej przebieg dotychczasowej granicy gminy

Załączniki:

1. Pismo GGK Lubień Kujawski.pdf

Dokument został podpisany, aby go zweryfikować należy użyć

oprogramowania do weryfikacji podpisu

Data złożenia podpisu: 2024-02-27T13:30:13.057Z

**Podpis elektroniczny**



RZECZPOSPOLITA POLSKA  
GŁÓWNY GEODETA KRAJU

*Alicja Kulka*

KN-PRGNG.430.29.2024

Warszawa, 27 lutego 2024 r.

**Pan**  
**Marek Wiliński**  
**Burmistrz Lubienia Kujawskiego**

**Dotyczy:** wydania opinii potwierdzającej przebieg dotychczasowej granicy gminy

Szanowny Panie Burmistrzu,

w nawiązaniu do wniosku znak: INW.6800.1.2024 z dnia 23 lutego 2024 r. stosownie do § 2 ust. 2 pkt 5 Rozporządzenia Rady Ministrów z dnia 9 sierpnia 2001 r. w sprawie trybu postępowania przy składaniu wniosków dotyczących tworzenia, łączenia, dzielenia, znoszenia i ustalania granic gmin, nadawania gminie lub miejscowości statusu miasta, ustalania i zmiany nazw gmin i siedzib ich władz oraz dokumentów wymaganych w tych sprawach (Dz. U. z 2014 r. poz. 310) **Główny Geodeta Kraju potwierdza, że dotychczasowy przebieg granic gminy Lubień Kujawski przedstawiony na mapie topograficznej w skali 1:10 000 jest zgodny**, w granicach dokładności kartograficznej właściwej dla skali 1:10 000, z danymi państwowego rejestru granic i powierzchni jednostek podziałów terytorialnych kraju (PRG), określającymi przebieg granic gminy Lubień Kujawski z dokładnością właściwą dla danych PRG.

**podstawa prawna:** Rozporządzenie Rady Ministrów z dnia 9 sierpnia 2001 r. w sprawie trybu postępowania przy składaniu wniosków dotyczących tworzenia, łączenia, dzielenia, znoszenia i ustalania granic gmin, nadawania gminie lub miejscowości statusu miasta, ustalania i zmiany nazw gmin i siedzib ich władz oraz dokumentów wymaganych w tych sprawach.

Z poważaniem

z upoważnienia

GŁÓWNEGO GEODETY KRAJU  
ZASTĘPCA DYREKTORA  
DEPARTAMENTU INFORMACJI  
O NIERUCHOMOŚCIACH

*Sylvia Gdowska-Truszkowska*

*/pismo podpisane elektronicznie/*

Sprawę prowadzi: Anna Indan

E-mail: [anna.indan@gugik.gov.pl](mailto:anna.indan@gugik.gov.pl)

Telefon: 22 56 31 358

**UPP - Urzędowe Poświadczenie Przedłożenia**

Identyfikator Poświadczenia: ePUAP-UPP126503269

**Adresat dokumentu, którego dotyczy poświadczenie**

Nazwa adresata dokumentu: URZĄD MIEJSKI W LUBIENIU KUJAWSKIM

Identyfikator adresata: lubien\_kuj

Rodzaj identyfikatora adresata: ePUAP-ID

**Nadawca dokumentu, którego dotyczy poświadczenie**

Nazwa nadawcy: GŁÓWNY URZĄD GEODEZJI I KARTOGRAFII

Identyfikator nadawcy: 887pujdw65

Rodzaj identyfikatora nadawcy: ePUAP-ID

**Dane poświadczenia**

Data doręczenia: 2024-02-27T14:31:07.01

Data wytworzenia poświadczenia: 2024-02-27T14:31:07.01

Identyfikator dokumentu, którego dotyczy poświadczenie: DOK180471033

**Dane uzupełniające (opcjonalne)**

Rodzaj informacji uzupełniającej: Źródło

Wartość informacji uzupełniającej: Poświadczenie wystawione przez platformę ePUAP

Rodzaj informacji uzupełniającej: Identyfikator ePUAP dokumentu

Wartość informacji uzupełniającej: 180471033

Rodzaj informacji uzupełniającej: Informacja

Wartość informacji uzupełniającej: Zgodnie z art. 39<sup>1</sup> par. 1 k.p.a., w związku z art. 158 ust. 1 ustawy o doręczeniach elektronicznych, pisma powiązane z przedłożonym dokumentem będą przesyłane za pomocą środków komunikacji elektronicznej.

Rodzaj informacji uzupełniającej: Pouczenie

Wartość informacji uzupełniającej: Zgodnie z art. 39<sup>1</sup> par. 1d k.p.a., w związku z art. 158 ust. 1 ustawy o doręczeniach elektronicznych, istnieje możliwość rezygnacji z doręczania pism za pomocą środków komunikacji elektronicznej.**Dane dotyczące podpisu**

Poświadczenie zostało podpisane - aby je zweryfikować należy użyć oprogramowania do weryfikacji podpisu

Lista podpisanych elementów (referencji):

referencja ID-20705183c8e4fb55733a5f8bc26e0c5a :

referencja ID-1f97248c1b0af0d016f7f9d405a866f4 : ePismo%20GUGiK.xml

referencja : #xades-id-b693d671d792e00b03d9caf296c42f41

13:20

Przewodniczący Rady

Marek Małachowski



Lubień Kujawski dnia 12.03.2024 r.

### ZAŚWIADCZENIE 78/2024

Zgodnie z art. 217 § 1 ustawy z dnia 14 czerwca 1960 r. Kodeks postępowania administracyjnego (Dz. U z 2023, poz. 775 ze zm.) zaświadczam, że działki o numerze ewidencyjnym **109, 108/1, 108/2 obręb geodezyjny Bagno, gm. Lubień Kujawski** nie są objęte obowiązującym miejscowym planem zagospodarowania przestrzennego.

Ponadto zaświadczam, że ww. działki nie są położone w strefie, co do której została podjęta przez Radę Miejską w Lubieniu Kujawskim uchwała nr XXVII/269/2017 w sprawie przyjęcia Programu rewitalizacji Miasta i Gminy Lubień Kujawski na lata 2017-2023 zmieniona uchwałą Nr XXXIII/308/2018 z dnia 17 lipca 2018 r. o ustanowieniu obszaru rewitalizacji oraz że nie są położone w Specjalnej Strefie Rewitalizacji.

Zaświadczenie wydaje się na prośbę zainteresowanego.



*Ewa Kujawajska*  
Zup. Burmistrza  
INSPEKTOR  
Inspekcji

Przewodniczący Rady

*Marek Matuchowski*

### Uzasadnienie

Stosownie do powołanych w podstawie prawnej przepisów – kompetencje do podjęcia wniosku w sprawie zmiany granic administracyjnych miasta posiada Rada Miejska. Wniosek o zmianę granic został poprzedzony przeprowadzeniem konsultacji z mieszkańcami miasta Lubień Kujawski i mieszkańcami sołectwa Bagno oraz spełnia pozostałe wymagania proceduralne, tj. zawiera opinię Rady Miejskiej w Lubieniu Kujawskim. Wniosek został zaopatrzony w niezbędne dokumenty, mapy i informacje potwierdzające jego zasadność zgodnie z wymogami zawartymi w Rozporządzeniu Rady Ministrów z dnia 9 sierpnia 2001 r. w sprawie trybu postępowania przy składaniu wniosków dotyczących tworzenia, łączenia, dzielenia, znoszenia i ustalania granic gmin, nadawania gminie lub miejscowości statutu miasta, ustalania i zmiany nazw gmin i siedzib ich władz oraz dokumentów wymaganych w tych sprawach (Dz. U. z 2014 r. poz. 310).

Przewodniczący Rady

*Marek Małachowski*

