

UCHWAŁA NR XXXII/302/2018
RADY MIEJSKIEJ W LUBIENIU KUJAWSKIM

z dnia 28 czerwca 2018 r.

w sprawie zaliczenia dróg do kategorii dróg gminnych.

Na podstawie art. 7 ust. 2 ustawy z dnia 21 marca 1985 r. o drogach publicznych (Dz. U. z 2017 r. poz. 2222, z 2018r., poz. 12, poz. 138, poz. 159, poz. 317), po zasięgnięciu opinii Zarządu powiatu we Włocławku, uchwała się, co następuje:

§ 1. Następujące drogi położone na terenie Gminy Lubień Kujawski zaliczyć do kategorii dróg gminnych:

Lp.	Nazwa drogi	Przebieg drogi	długość	Numery działek
1.	Kaliska III	Od drogi gminnej nr 191447C do działki 48/15, 48/44, 48/51 obręb Kaliska	181 m	Działka nr 48/55 obręb Kaliska
2.	Narty - działki	Od drogi powiatowej nr 2940C do działki nr 171/18, 38/46 obręb Narty i 142 obręb Lubień Kujawski	1218 m	Działka nr 38/45 obręb Narty

2. Szczegółowe położenie i przebieg dróg wymienionych w ust. 1 jest oznaczone na mapach stanowiących załącznik do niniejszej uchwały.

§ 2. Wykonanie uchwały powierza się Burmistrzowi Lubienia Kujawskiego.

§ 3. Uchwała podlega ogłoszeniu w Dzienniku Urzędowym Województwa Kujawsko - Pomorskiego i podaniu do publicznej wiadomości poprzez ogłoszenie w Biuletynie Informacji Publicznej Urzędu Miejskiego w Lubieniu Kujawskim oraz w sposób zwyczajowo przyjęty na tablicy ogłoszeń.

§ 4. uchwała wchodzi w życie po upływie 14 dni od dnia ogłoszenia w dzienniku Urzędowym Województwa Kujawsko - Pomorskiego.

Przewodniczący Rady

Marek Małachowski

KOPIA MAPY EWIDENCYJNEJ

Skala 1:1000

Jednostka ewidencyjna : 04 1811 5
Obręb ewidencyjny : 0017 Kaliska
Numer działki ewid. : 48/55
Identyfikator zgłoszenia : GGN.6642.

Układ współrzędnych płaskich prostokątnych : 2000

Geodezyjny układ odniesienia : PL-ETRF2000 i PL-ETRF89

Godło mapy :

Poświadczam się zgodność niniejszej kopii z treścią materiału państwowego zasobu geodezyjnego i kartograficznego

Organ prowadzący państwowy zasób geodezyjny i kartograficzny

STAROSTA WŁOCŁAWSKI

Nazwa materiału zasobu

kopia mapy ewidencyjnej

Identyfikator ewidencyjny materiału zasobu

GGN.6642.

Data wykonania kopii

8.05.2018 r. Starosta

Imię, nazwisko i podpis osoby reprezentującej organ

Suzanna Szubert
Starosta Włocławka

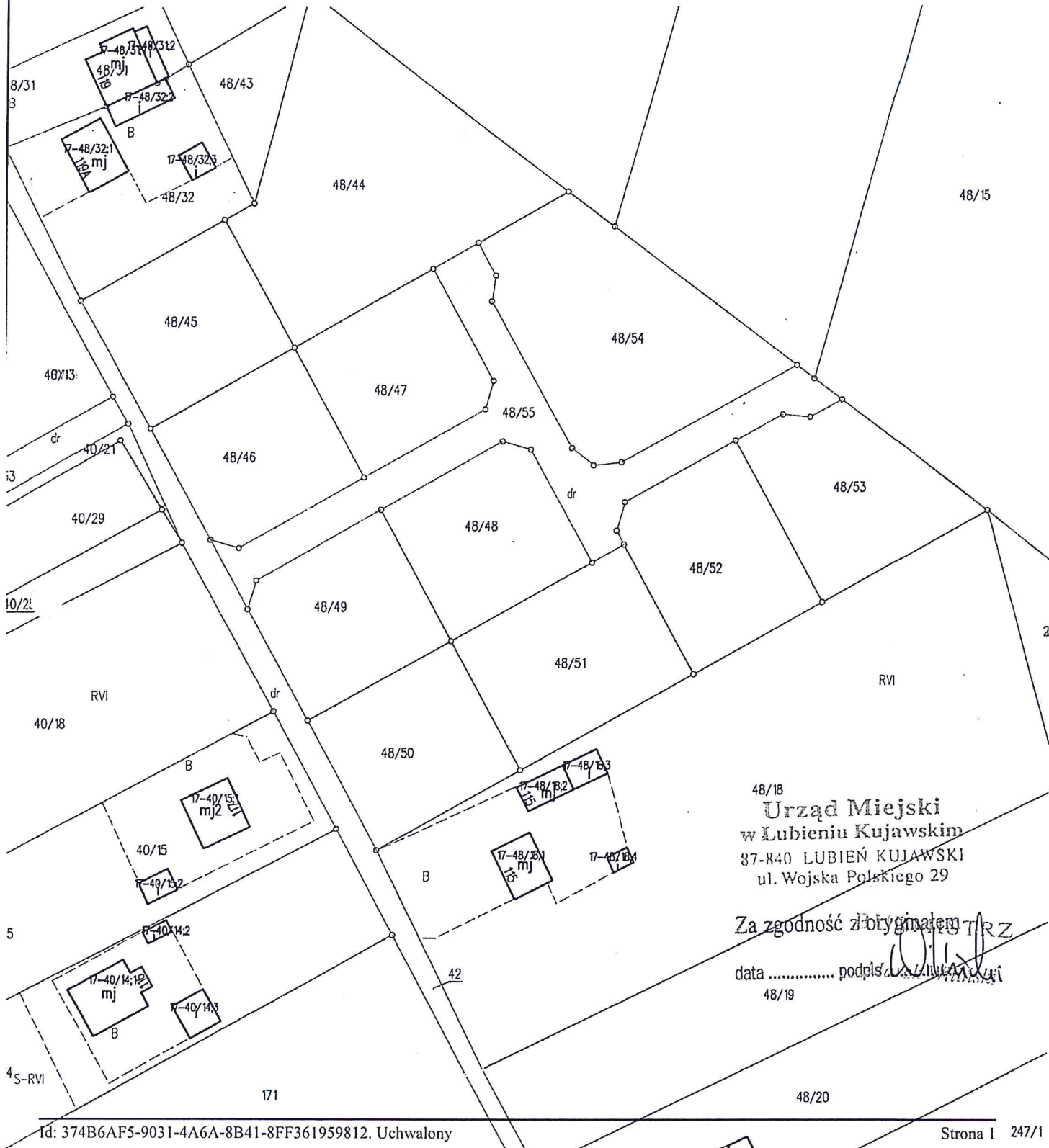

48/18
Urząd Miejski
w Lubieniu Kujawskim
87-840 LUBIEŃ KUJAWSKI
ul. Wojska Polskiego 29

Za zgodność z oryginałem
data podpis
48/19

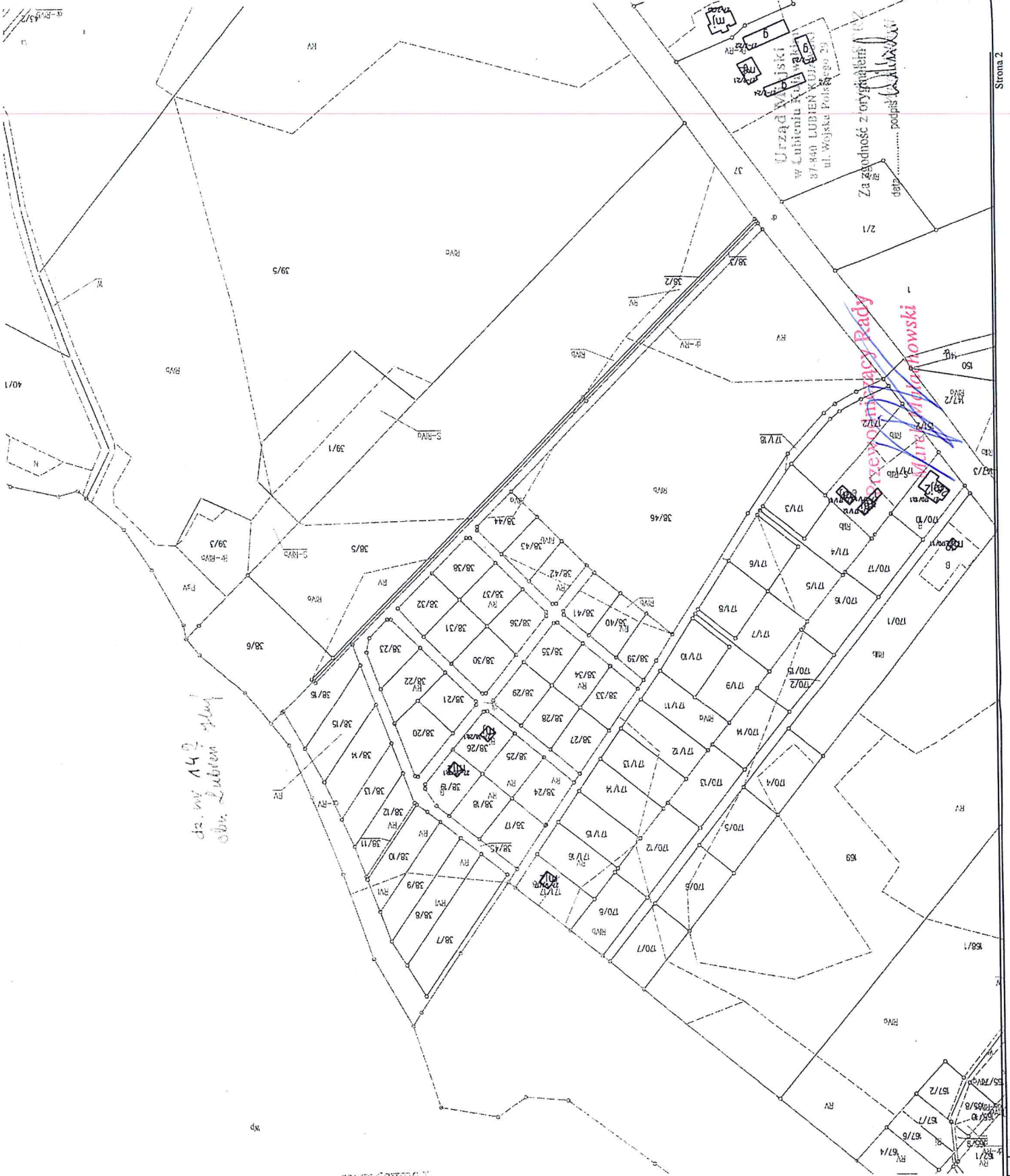

dz. nr 14?
ob. Lublin

Urząd Miejski
w Lublinie
37-840 LUBLINEK
ul. Wojska Polskiego 29

Za zgodność z oryginałem
data: podpis:

Kopia mapy ewidencyjnej
Marek Mironowski

<p>KOPIA MAPY EWIDENCYJNEJ Skala 1:2000</p>	
<p>Jednostka ewidencyjna : 0418115 Obręb ewidencyjny : 0027 Narty Numer działki ewid. : 38/45 Identyfikator zgłoszenia : GGN6642</p>	
<p>Układ współrzędnych płaskich prostokątnych : 2000 Geodezyjny układ odniesienia : PL-ETRS2000 / PL-ETRS89</p>	
<p>Godło mpy :</p>	
<p>Podawca nie zgodność niniejszej kopii z treścią materiału geodezyjnego i kartograficznego</p>	<p>Starosta Włocławski</p>
<p>Organ prowadzący podmiotowy zespół geodezyjny i kartograficzny</p>	<p>Kopia mapy ewidencyjnej</p>
<p>Nazwa materiału zespołu</p>	<p>GN6642</p>
<p>Identyfikator ewidencyjny materiału zespołu</p>	<p>8.05.2018</p>
<p>Data wykonania kopii</p>	<p>imię, nazwisko i podpis osoby reprezentującej organ</p>
<p>Stosunek</p>	<p>.....</p>